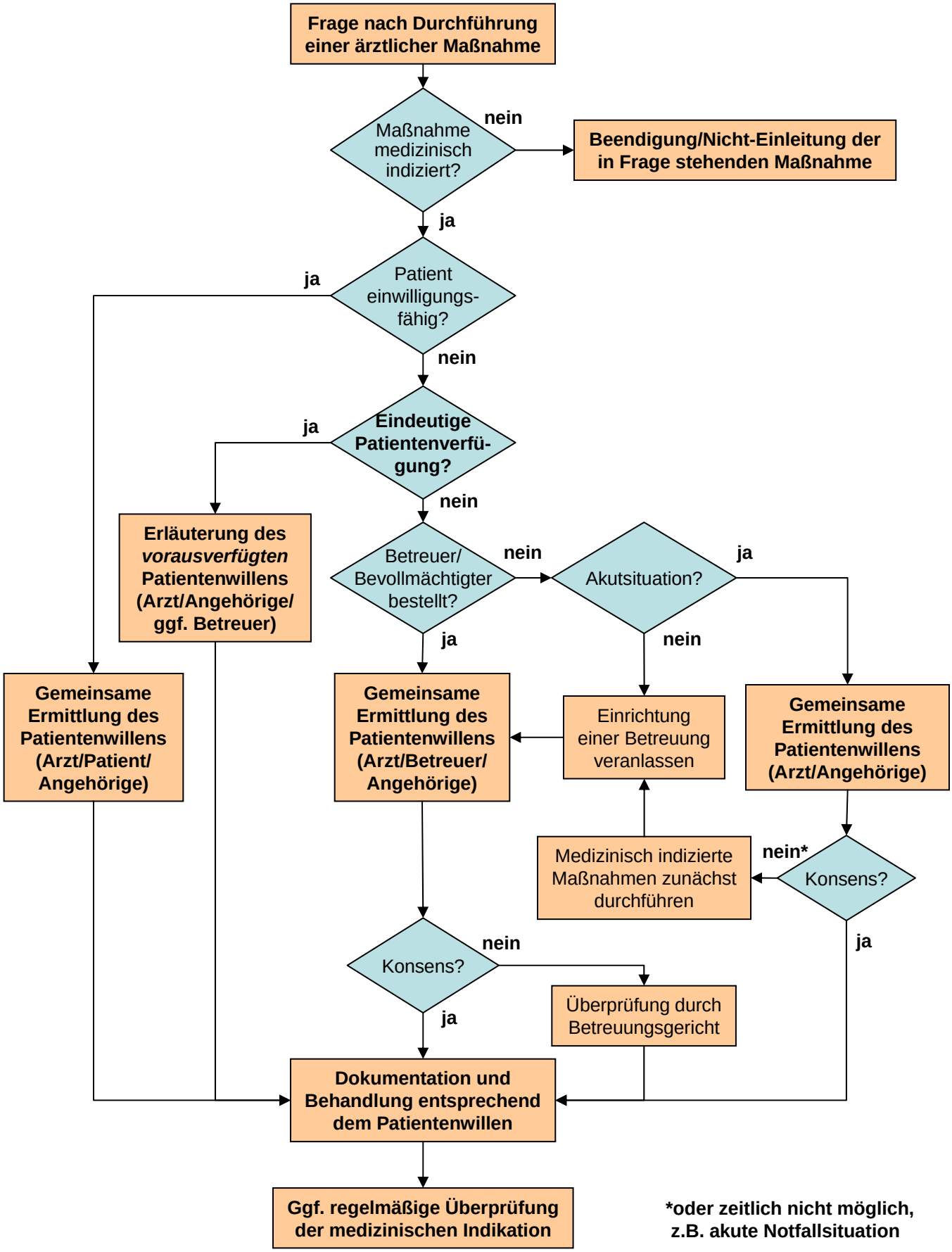
Frage nach Durchführung einer ärztlicher Maßnahme
Maßnahme medizinisch indiziert?
nein
Beendigung/Nicht-Einleitung der in Frage stehenden Maßnahme
ja
Patient einwilligungs-fähig?
ja
nein
Eindeutige Patientenverfü-gung?
ja
nein
Erläuterung des *vorausverfügten* Patientenwillens (Arzt/Angehörige/ ggf. Betreuer)
Betreuer/ Bevollmächtigter bestellt?
nein
Akutsituation?
ja
ja
nein
Gemeinsame Ermittlung des Patientenwillens (Arzt/Patient/ Angehörige)
Gemeinsame Ermittlung des Patientenwillens (Arzt/Betreuer/ Angehörige)
Einrichtung einer Betreuung veranlassen
Gemeinsame Ermittlung des Patientenwillens (Arzt/Angehörige)
Medizinisch indizierte Maßnahmen zunächst durchführen
nein*
Konsens?
ja
Konsens?
nein
ja
Überprüfung durch Betreuungsgericht
Dokumentation und Behandlung entsprechend dem Patientenwillen
Ggf. regelmäßige Überprüfung der medizinischen Indikation
*oder zeitlich nicht möglich, z.B. akute Notfallsituation